بسم الله الرحمن الرحيم

މިނިސްޓްރީ އޮފް އެޑިޔުކޭޝަން
މާލެ، ދިވެހިރާއްޖެ

ސަރކިއުލަރ

ތާރީޚު: 12 ޖުމާދަލްއާޚިރާ 1447
02 ޑިސެންބަރު 2025

ނަންބަރު: 22-E/CIR/2025/16

ފޮނުވީ:
1. ސަރުކާރު ސްކޫލުތަކަށް
2. މިނިސްޓްރީ އޮފް އެޑިޔުކޭޝަނުގެ ޑިވިޜަންތަކަށް، ސެކްޝަންތަކަށް، ޑިޕާޓްމަންޓްތަކަށް

ސަރުކާރު ސްކޫލުތަކުގެ ދަރިވަރުންގެ ޔުނިފޯމު އުސޫލާ ގުޅޭ

ސަރުކާރު ސްކޫލުތަކުގައި ދަރިވަރުން ބޭނުން ކުރާ ޔުނިފޯމަކީ ދަރިވަރުން އުނގެނުމުގެ މާހައުލުގައި ފަސޭހަކަމާ އެކު ހެލިފެލިވެ އުޅެވޭނެ، ގަދަރު ފަސޭހަ އެއްޗަކަށް ވާން ޖެހެއެވެ. މީގެ އިތުރުން ބެލެނިވެރިންނަށް ފަސޭހަކަމާ އެކު ޔުނިފޯމު ލިބެންހުރުމުގެ މަގުފަހި ކޮށްދިނުމަކީ މިނިސްޓްރީން ނުހަނު އިސްކަންދޭ ކަމެކެވެ. އަދި ޔުނިފޯމުގައި އެއްގޮތްކަން ހިފެހެއްޓުމަކީ މިނިސްޓްރީގެ ސިޔާސަތެކެވެ.

ސަރުކާރު ސްކޫލުތަކުގެ ދަރިވަރުންގެ ޔުނިފޯމުގެ ގަމީހުގެ ކުލަތައް ކަނޑައެޅުމުގައި ބަލާފައިވާނީ މިނިސްޓްރީ އޮފް އެޑިޔުކޭޝަން ގެ ކުލަ އާއި ދިދައިގެ ކުލަތަކަށް ނިސްބަތްވާ ގޮތަށެވެ. އަދި ޕްރިފެކްޓުންގެ ކުލަތައް ގަދަ ކުލަތަކެއްގައި ބެހެއްޓުމަށެވެ. މީގެ އިތުރުން ސަރުކާރުގެ ހުރިހާ ސްކޫލްތަކުގެ ދަރިވަރުންނަށް އެކްސިކިއުޓިވް ޔުނިފޯމާއި ބޭނުން ކުރާނީ އެއްގޮތް ޖެކެޓެއް ނަމޫނާ ކުލަތަކުގެ ޖާކެޓް ސޫޓު އެވެ. ސަރުކާރު ސްކޫލުތަކުގެ ޔުނިފޯމު އުސޫލަށް މި ބަދަލުތަކެއް ގެނައުމުގައި ސްކޫލުތަކުގެ އިސްވެރިންނާ ވާހަކަ ދައްކާ ހޯދުނު ދާއިރާއެއްގައި މަޝްވަރާ ކުރެވިފައެވެ. އަދި މި ބަދަލުތަކާއިއެކު ސަރުކާރު ހުރިހާ ސްކޫލުތަކުގެ ދަރިވަރުންނަށް ބޭނުންވާ ރަސްމީ ޔުނިފޯމު ބާޒާރުން ފަސޭހަކަމާއެކު ލިބޭނެ ފުރުޞަތު ފަހިވެގެން ދާނެއެވެ.

އެހެންކަމުން މި ދެންނެވި ކަންކަމަށް މަގުފަހިވާނެ ގޮތަށް ރިޢާޔަތް ކުރުމަށް ފަހު އެކުލަވައިލެވިފައިވާ "ސަރުކާރު ސްކޫލުތަކުގެ ދަރިވަރުންގެ ޔުނިފޯމު އުސޫލު" މި ސަރކިއުލަރ އާ އެއްކޮށް ފޮނުވައި އެވަނީއެވެ. އަދި މި އުސޫލަށް ޢަމަލުކުރަން ފަށާނީ 2027 ގެ ދިރާސީ އަހަރުން ފެށިގެންނެވެ. އަދި 2027 ގެ ދިރާސީ އަހަރު ފެށުމުގެ ކުރިން ހުރިހާ ސްކޫލުތަކުން މި އުސޫލާ އެއްގޮތަށް ސްކޫލު ޔުނިފޯމު ބަދަލުކޮށް ނިންމުމަށް ދަންނަވަމެވެ.

އިސްމާއިލް ޝަފީޤު
މިނިސްޓަރ އޮފް އެޑިޔުކޭޝަން

ވެލާނާގެ 8ވަނަ ފަންގިފިލާ، އަމީނީ މަގު، މާލެ 20096، ދިވެހިރާއްޖެ
ފޯން: 3323262، އީމެއިލް: admin@moe.gov.mv ވެބްސައިޓް: www.moe.gov.mv

بسم الله الرحمن الرحيم

މިނިސްޓްރީ އޮފް އެޑިޔުކޭޝަން

މާލެ، ދިވެހިރާއްޖެ

ސަރުކާރު ސްކޫލްތަކުގެ ދަރިވަރުންގެ ޔުނިފޯމު އުސޫލު

ތަޢާރަފު 1. މިއީ މިނިސްޓްރީ އޮފް އެޑިޔުކޭޝަން ގައި ރަޖިސްޓަރީކޮށްގެން ހިންގާ ސަރުކާރު ސްކޫލު ތަކުގެ ދަރިވަރުން ބޭނުންކުރާ ރަސްމީ އަދި އެކްޓިވިޓީ ޔުނިފޯމު ހުންނަންޖެހޭ ގޮތައި ޔުނިފޯމު އެޅުމުގެ މިންގަނޑު ބަޔާންކުރާ އުސޫލެވެ.

ނަން 2. މި އުސޫލަށް ކިޔާނީ "ސަރުކާރު ސްކޫލްތަކުގެ ދަރިވަރުންގެ ޔުނިފޯމު އުސޫލު" އެވެ.

މަޤްޞަދު 3. މި އުސޫލުގެ މަޤްޞަދަކީ އަންނަނިވި ކަންކަން ހާސިލުކުރުމެވެ.

(ހ) އުނގެނުމުގެ މާހައުލުގައި ދަރިވަރުންނަށް ފަސޭހަކަމާއެކު ހަރަކާތްތެރިވެވޭ ގޮތަށް ފަސޭހަ ޔުނިފޯމެއް ބޭނުންކުރުމަށް މަގުފަހި ކުރުން؛

(ށ) ޔުނިފޯމުތަކުގައި އެއް މިންގަނޑެއް ހިފެހެއްޓުން؛

(ނ) ޔުނިފޯމު އެޅުމުގައި ދީން އިޙްތިރާމްކުރަނިވި ދަރިވަރުންނަށް ފަހިކޮށްދިނުން؛

(ރ) ފަސޭހަކަމާއެކު ހުރި އަގެއްގައި ޔުނިފޯމު ލިބޭނެ މަގު ފަހިކޮށްދިނުން؛

(ބ) ޔުނިފޯމުގެ ސަބަބުން އެ ދަރިވަރު ކިޔަވަމުންދާ ސްކޫލަކަށް ނިސްބަތްވާކަމާ އަދި ދަރިވަރުންގެ ކިބައިގައި އެއްބައިވަންތަކަމުގެ ރޫހު އަށަގެންނެވުން؛

ޔުނިފޯމުގެ ކުލަތައް 4. (ހ) ސްކޫލްތަކުގައި ބޭނުންކުރާ ރަސްމީ ޔުނިފޯމުތަކުގެ ގަމީސް (ގަމީސްޓޮޕް/ގަމީސް) ހުންނަންވާނީ އަންނަނިވި ކުލަތަކުގެ ތެރެއިން އެ ސްކޫލަކުން ކަނޑައަޅާ ކޮންމެވެސް އެއް ކުލައަކުންނެވެ.

(1) ހުދު White

(2) ސްކައި ބްލޫ Sky blue (#87CEEB)

(3) ޓީ ގްރީން Tea green (#dOFOcO)

(4) ލައިޓް ރެޑް Light red (#FFCCCB)

(ހ) ސްކޫލުތަކުގައި ބޭނުންކުރާ ރަސްމީ ޔުނިފޯމުތަކުގެ ޓައި (ފަޅުވުރަން/ސްކަރފް/ސްޓޯލް) ހުންނަންވާނީ އަންނަނިވި ކުލަތަކުގެ ތެރެއިން އެ ސްކޫލަކުން ކަނޑައަޅާ ކޮންމެވެސް އެއް ކުލައަކުންނެވެ.

(1) ކަޅު Black

(2) ނޭވީ ބްލޫ Navy Blue

(ށ) ސްކޫލުތަކުގައި ރަސްމީ ޔުނިފޯމާއެކު ބޭނުންކުރާ ބޮޑުގާ ހުންނަންވާނީ އަންނަނިވި ކުލަތަކުގެ ތެރެއިން އެ ސްކޫލަކުން ކަނޑައަޅާ ކޮންމެވެސް އެއް ކުލައަކުންނެވެ.

(1) ޔުނިފޯމުގެ މަތީބައިގެ ކުލައިގެ ގަދަ ކުލައިގެ ބޮޑުގާ؛

(ހ) ނޭވީ ބްލޫ Navy Blue

(ށ) ރޮއަލް ގްރީން Royal Green (#136207)

(ނ) ޑާކް ރެޑް Dark red (#cd0000)

(ރ) ހުދު White

(2) ފަޅުވުރަން ނުވަތަ ސްކަރފް ކުލައިގެ ބޮޑުގާ؛

(ހ) ކަޅު Black

(ށ) ނޭވީ ބްލޫ Navy Blue

(ނ) (1) ސްކޫލުތަކުގައި ބޭނުންކުރާ އެކްޓިވިޓީ ޔުނިފޯމުތަކުގެ މަތި (ޓީޝާޓް) ހުންނަންވާނީ އަންނަނިވި ކުލަތަކުގެ ތެރެއިން އެ ސްކޫލަކުން ކަނޑައަޅާ ކޮންމެވެސް އެއް ކުލައަކުންނެވެ.

(ހ) ނޫ (Blue)

(ށ) ފެހި (Green)

(ނ) ރަތް (Red)

(ރ) ސްކޫލުގެ ކުލަ

(2) ސްކޫލުތަކުގައި ބޭނުންކުރާ އެކްޓިވިޓީ ޔުނިފޯމުތަކުގެ ތިރި (ސޯޓު/ޓްރެކްސޫޓް/ސްކަރޓް) ހުންނަންވާނީ ކަޅު ކުލައިންނެވެ.

ރަސްމީ ޔުނިފޯމުގެ ބައިތަކާއި މިންގަނޑުތައް

5. ސަރުކާރުގެ ހުރިހާ ސްކޫލުތަކުގެ ފިރިހެން ދަރިވަރުން ބޭނުން ކުރާ ރަސްމީ ޔުނިފޯމުގެ ބައިތައް ޖަދުވަލު 1 ގައި އަދި އަންހެން ދަރިވަރުން ބޭނުން ކުރާ ރަސްމީ ޔުނިފޯމުގެ ބައިތައް ޖަދުވަލު 2 ގައި ހިމަނާފައިވާނެއެވެ. އަދި އެކި ކީ ސްޓޭޖުތަކުގައި ބޭނުންކުރަންވީ އޮޕްޝަންތައް ދެންނެވި ޖަދުވަލު ތަކުގައި ބަޔާންކުރެވިފައިވާނެއެވެ. ސަރުކާރުގެ ހުރިހާ ސްކޫލުތަކެއްގައި ބޭނުންކުރާ ރަސްމީ ޔުނިފޯމު ހުންނަންވާނީ ޖަދުވަލުތަކުގައި ބަޔާން ކޮށްފައިވާ މިންގަނޑުތަކާ އެއްގޮތަށެވެ.

(ހ) ފިރިހެން ދަރިވަރުންގެ ރަސްމީ ޔުނިފޯމު (ފައުންޑޭޝަން އާއި ކީ ސްޓޭޖު 1) ހުންނާނީ ގޮތުގެ ނަމޫނާ ޖަދުވަލު 3 ގައި ހިމަނާފައިވާނެއެވެ. ޖަދުވަލު 3 ގައި ހިމަނާފައިވާ ނަމޫނާ ތަކުގެ ތެރެއިން، ސްކޫލުން ކަނޑައަޅާ ކުލައިން، ދަރިވަރު އިޚްތިޔާރު ކުރާ އޮޕްޝަނެއްގެ ޔުނިފޯމު އެދަރިވަރަކަށް ލިބޭނެއެވެ.

(1) ގަމީސް: ފިރިހެން ދަރިވަރުން ބޭނުން ކުރާނީ އަތްކުރު ނުވަތަ އަތްދިގު ގަމީހެވެ. ގަމީހުގައި ހުންނަންވާނީ ހުދުކުލައިގެ ޕޮލިއެސްޓަރކޮޓަން ފޮތެވެ. ކީ ސްޓޭޖު 1 ގެ ދަރިވަރުން ބޭނުންވާނީ ގަމީސް ދަށަށް ޖަހާފައެވެ.

(2) ބެޖު: ގަމީހުގެ ޖީބުގައި ބެޖު ހަރުކޮށްފައި ހުންނަންވާނެއެވެ.

(3) ސޯޓު/ފަޓްލޫން: ފައުންޑޭޝަން އަދި ކީ ސްޓޭޖު 1 ގެ ދަރިވަރުން ރަސްމީ ޔުނިފޯމާ އެކު ބޭނުން ކުރާނީ ސޯޓު ނުވަތަ ފަޓްލޫނެވެ. ސޯޓުގެ ދިގުމިން ހުންނަން ވާނީ ކަކުލުގެ މަތީކައިރިއާ ހަމައަށެވެ.

(4) ބެލްޓު: ރަސްމީ ޔުނިފޯމާއެކު ދަރިވަރުން ބޭނުންކުރާނީ ޑިޒައިން ނުހުންނަ ކަޅު ބެލްޓެވެ.

(5) އިސްޓޮކިން: ރަސްމީ ޔުނިފޯމާ އެކު ދަރިވަރުން ބޭނުންކުރާނީ ކަޅު އިސްޓޮކިނެވެ.

(6) ބޫޓު: ރަސްމީ ޔުނިފޯމާ އެކު ދަރިވަރުން ބޭނުން ކުރާނީ ސްކޫލު ކަޅު ބޫޓެވެ.

(7) ބަޖީ: ފައުންޑޭޝަން އަދި ކީ ސްޓޭޖު 1 ގެ ދަރިވަރުން ރަސްމީ ޔުނިފޯމާ އެކު ބަޖީ އެއް ނަގާނެއެވެ.

(ނ) އަންހެން ދަރިވަރުންގެ ރަސްމީ ޔުނިފޯމު (ފައުންޑޭޝަން އާއި ކީ ސްޓޭޖު 1) ހުންނާނެ ގޮތުގެ ނަމޫނާ ޖަދުވަލު 4 ގައި ހިމަނާފައިވާނެއެވެ. ޖަދުވަލު 4 ގައި ހިމަނާފައިވާ ނަމޫނާ ތަކުގެ ތެރެއިން، ސްކޫލުން ކަނޑައަޅާ ކުލައިން، ދަރިވަރު އިޚްތިޔާރު ކުރާ އޮޕްޝަނެއްގެ ޔުނިފޯމު އެދަރިވަރަކަށް ލެވޭނެއެވެ.

(1) ގަމީސްބޮޑު: އަންހެން ދަރިވަރުން ބޭނުން ކުރާނީ އަތްކުރު ނުވަތަ އަތްދިގު ގަމީސްބޮޑެވެ. ގަމީސްބޮޑުގައި ހުންނަންވާނީ ހުދުކުލައިގެ ބާރަން ސްޓޫލްސަނބު ގޮތެވެ. އަދި ފަސްބައި ހުންނަންވާނީ ވަށްކޮށެވެ.

(2) ބަޓު: ގަމީހުގެ ދިމާގައި ބަޓު ހަރުކޮށްފައި ހުންނަންވާނެއެވެ.

(3) ސްކާޓު/ފަޓުލޫނު: ފައުންޑޭޝަން އާއި ކީ ސްޓޭޖު 1 ގެ ދަރިވަރުން ރަސްމީ ޔުނިފޯމާ އެކު ބޭނުން ކުރާނީ ސްކާޓު ނުވަތަ ފަޓުލޫނެވެ. ސްކާޓުގެ ދިގުމިން ހުންނަން ވާނީ ކަކުލުން ތިރިއަށް 2 އިންޗި ހުންނަވަރަށެވެ. އަދި މި ކީ ސްޓޭޖު ތަކުގައި ސްކާޓު ބޭނުން ކުރާ ދަރިވަރުންނަށް ސްކާޓާ އެކު ހަރުވާލު ބޭނުން ކުރެވޭނެއެވެ.

(4) ބެލްޓު: ރަސްމީ ޔުނިފޯމާ އެކު ދަރިވަރުން ބޭނުންކުރާނީ ޖެހިއިން ނުހުންނަ ކަޅު ބެލްޓެވެ.

(5) އިސްޓޮކިން: ރަސްމީ ޔުނިފޯމާ އެކު ދަރިވަރުން ބޭނުންކުރާނީ ކަޅު އިސްޓޮކިންއެވެ.

(6) ބޫޓު: ރަސްމީ ޔުނިފޯމާ އެކު ދަރިވަރުން ބޭނުންކުރާނީ ސްކޫލު ކަޅު ބޫޓެވެ.

(7) ބުރުގާ: ރަސްމީ ޔުނިފޯމާ އެކު އަންހެން ދަރިވަރުން ބޭނުންކުރާނީ މި އުސޫލުގެ 4 ވަނަ މާއްދާގެ (ނ) ގައި ބަޔާންކޮށްފައިވާ ކުލަތަކުގެ ތެރެއިން ކުލައަކުގެ، ސިފޮން ފޮތިއަކުގެ ބުރުގާއެވެ.

(8) ބަޖީ: ފައުންޑޭޝަން އަދި ކީ ސްޓޭޖު 1 ގެ ދަރިވަރުން ރަސްމީ ޔުނިފޯމާ އެކު ބަޖީ އެއް ނަގާނެއެވެ.

(ރ) ފިރިހެން ދަރިވަރުންގެ ރަސްމީ ޔުނިފޯމު (ކީ ސްޓޭޖު 2) ހުންނާނެ ގޮތުގެ ނަމޫނާ ޖަދުވަލު 5 ގައި ހިމަނާފައިވާނެއެވެ. ޖަދުވަލު 5 ގައި ހިމަނާފައިވާ ނަމޫނާ ތަކުގެ ތެރެއިން، ސްކޫލުން

ކަނޑައަޅާ ކުލައިން، ދަރިވަރު އިމްތިޙާނު ކުރާ އޮފިސަރުންގެ ހުނަރުވެރި އެދަރިވަރަކަށް ދެވޭނެއެވެ.

(1) ގޯލްޑް: ފިރިހެން ދަރިވަރުން ބޭނުން ކުރާނީ އަތްކުރު ނުވަތަ އަތްދިގު ގަމީހެވެ. ގަމީހުގައި ހުދުކުލައިގެ ބޮޑުކަޅުބޮޑު ބޮޑު ހުންނާނެއެވެ. އަދި ގަމީހު ހުދުކުލައިގެ ދަނޑި ބަހާލައެވެ.

(2) ބޭޖް: ގަމީހުގެ ކޮލަރު ބޭޖް ހަރުކޮށްފައި ހުންނާނެއެވެ.

(3) ފަޓްލޫނު: ކީ ސްޓޭޖް 2 ގެ ފިރިހެން ދަރިވަރުން ބަސްކު ހުނަރުގާ އެކު ބޭނުން ކުރާނީ ފަޓްލޫނެވެ.

(4) ބެލްޓް: ބަސްކު ހުނަރުގާ އެކު ދަރިވަރުން ބޭނުންކުރާނީ ޖެހިން ނުހުނަރ ކަޅު ބެލްޓެވެ.

(5) އިސްކޯލިން: ބަސްކު ހުނަރުގާ އެކު ދަރިވަރުން ބޭނުންކުރާނީ ކަޅު އިސްކޯލިނެވެ.

(6) ބޫޓު: ބަސްކު ހުނަރުގާ އެކު ދަރިވަރުން ބޭނުން ކުރާނީ ސްކޫލު ކަޅު ބޫޓެވެ.

(7) ޓައި: ކީ ސްޓޭޖް 2 ގެ ދަރިވަރުން ބަސްކު ހުނަރުގާ އެކު ޓައި އެޅި ނުވާނެއެވެ.

(ށ) އަންހެން ދަރިވަރުންގެ ބަސްކު ހުނަރުގާ (ކީ ސްޓޭޖް 2) ހުންނާނީ ގޮނޑުގެ ނަމޫނާ ޖެހިވަޑު 6 ގައި ހިމެނޭފަދައިންނެވެ. ޖެހިވަޑު 6 ގައި ހިމެނޭފަދަ ނަމޫނާ ބަލާގެ ވެރިއިން، ސްކޫލުން ކަނޑައަޅާ ކުލައިން، ދަރިވަރު އިމްތިޙާނު ކުރާ އޮފިސަރުންގެ ހުނަރުވެރި އެދަރިވަރަކަށް ދެވޭނެއެވެ.

(1) ގަމީސްބޮޑު: އަންހެން ދަރިވަރުން ބޭނުން ކުރާނީ ގަނޑު ފޮށް ހުދު ކުޅަ އަތްކުރު ނުވަތަ އަތްދިގު ގަމީސްބޮޑެވެ. އަދި ގަމީސްބޮޑުގެ ދިގުމިން ހުދުކުލައިގެ (ފިކަޑު ޖެހޭފަދަ) ބޮޑުގެ ތިރިން 2 އިންޗީއާއި 4 އިންޗީއާ ދެމެދުގެ މިންގަނޑަކަށެވެ. ގަމީސްބޮޑުގައި ހުދުކުލައިގެ ބޮޑުކަޅުބޮޑު ބޮޑު ހުންނާނެއެވެ. އަދި ފަސްބައި ހުދުކުލައިގެ ވަރުގަދަކަމެވެ.

(2) ބޭޖް: ގަމީހުގެ ކޮލަރު ބޭޖް ހަރުކޮށްފައި ހުންނާނެއެވެ.

(3) ފަޓްލޫނު/ސްކަރޓް: ބަސްކު ހުނަރުގާ އެކު އަންހެން ދަރިވަރުން ބޭނުން ކުރާނީ ފަޓްލޫނެވެ. އަދި މި ކީ ސްޓޭޖް ގެ ދަރިވަރުން ބޭނުންނަމަ ބަސްކު ހުނަރުގާ އެކު ސްކަރޓް ލެވޭނެއެވެ. ނަމަވެސް ސްކަރޓް ލާ ދަރިވަރުން، ސްކަރޓާ އެކު ހަރުވާލު ލާން ވާނެއެވެ. އަންހެން ދަރިވަރުންގެ ސްކަރޓް ހުދުކުލައިގެ ކަކުލުން ތިރިއަށް 2

އިންޗި ހުންނަވަރަށެވެ. ސްކާފުގެ ކުރިމަތިންނާއި ފުރަގަހުން ކޮންމެ ފަރާތެއްގައި 2 ރޫ ނަގާފައި ހުންނަންވާނެއެވެ. އަދި އަރިމަތީގެ ކޮންމެ ކޮޅެއްގެ ފުޅާމިނުގައި 2 އިންޗި ހުންނަން ވާނެއެވެ. އަދި މެދުގައި ހުންނާނީ ބޮކްސް ޕްލީޓް އެކެވެ. ފަޓްލޫނު ބޭނުންކުރާ އަންހެން ދަރިވަރުންނަށް ގަމީސް ދަނަށް ނުޖެހޭނެއެވެ. ނަމަވެސް ގަމީހު އެކު ސްކަރޓް ބޭނުންކުރާ އަންހެން ދަރިވަރުން ބޭނުން ނަމަ ގަމީސް ދަނަށް ޖަހާނެއެވެ.

(4) ބެލްޓު: ރަސްމީ ޔުނިފޯމާ އެކު ދަރިވަރުން ބޭނުންކުރާނީ ޑިޒައިން ނުހުންނަ ކަޅު ބެލްޓެވެ.

(5) އިސްޓޮކިން: ރަސްމީ ޔުނިފޯމާ އެކު ދަރިވަރުން ބޭނުންކުރާނީ ކަޅު އިސްޓޮކިންނެވެ.

(6) ބޫޓު: ރަސްމީ ޔުނިފޯމާ އެކު ދަރިވަރުން ބޭނުން ކުރާނީ ސްކޫލު ކަޅު ބޫޓެވެ.

(7) ބުރުގާ: ރަސްމީ ޔުނިފޯމާ އެކު އަންހެން ދަރިވަރުން ބޭނުންކުރާނީ މި އުސޫލުގެ 4 ވަނަ މާއްދާގެ (ނ) ގައި ބަޔާންކޮށްފައިވާ ކުލަތަކުގެ ތެރެއިން ކުލައެއްގެ، ސާދާ ޑިޒައިނެއްގެ ބުރުގާއެވެ.

(8) ޓައި: ކީ ސްޓޭޖު 2 ގެ މި ދަރިވަރުން ރަސްމީ ޔުނިފޯމާ އެކު ޓައި އެއް ނާޅާނެއެވެ.

(ބ) ފިރިހެން ދަރިވަރުންގެ ރަސްމީ ޔުނިފޯމު (ކީ ސްޓޭޖު 5، 4، 3) ހުންނާނެ ގޮތުގެ ނަމޫނާ ޖަދުވަލު 7 ގައި ހިމެނިފައިވާނެއެވެ. ޖަދުވަލު 7 ގައި ހިމެނިފައިވާ ނަމޫނާ ތަކުގެ ތެރެއިން، ސްކޫލުން ކަނޑައަޅާ ކުލައިން، ދަރިވަރު އިލްތިޒާމު ކުރާ އޮފީޝަލްއެއްގެ ޔުނިފޯމު އެދަރިވަރަކަށް ލެވޭނެއެވެ.

(1) ގަމީސް: މި ކީ ސްޓޭޖު ތަކުގެ ފިރިހެން ދަރިވަރުން ބޭނުން ކުރާނީ އަތްކުރު ނުވަތަ އަތްދިގު ގަމީހެވެ. ގަމީހުގައި ހުންނަންވާނީ ހުދުކުލައިގެ ޝޯލްޑަރސްޓްރެޕް ބެޖެވެ. އަދި ގަމީސް ހުންނަންވާނީ ދަނަށް ޖަހާފައެވެ.

(2) ބެޖު: ގަމީހުގެ ޖީބުގައި ބެޖު ހަރުކޮށްފައި ހުންނަންވާނެއެވެ.

(3) ފަޓްލޫނު: މި ކީ ސްޓޭޖު ތަކުގެ ފިރިހެން ދަރިވަރުން ރަސްމީ ޔުނިފޯމާ އެކު ބޭނުން ކުރާނީ ފަޓްލޫނެވެ.

(4) ބެލްޓު: ރަސްމީ ޔުނިފޯމާއެކު ދަރިވަރުން ބޭނުންކުރާނީ ޑިޒައިން ނުހުންނަ ކަޅު ބެލްޓެވެ.

(5) އިސްޓޮކިން: ރަސްމީ ޔުނިފޯމާ އެކު ދަރިވަރުން ބޭނުންކުރާނީ ކަޅު އިސްޓޮކިންނެވެ.

(6) ބޫޓު: ރަސްމީ ޔުނިފޯމާ އެކު ދަރިވަރުން ބޭނުން ކުރާނީ ސްކޫލު ކަޅު ބޫޓެވެ.

(7) ބޭގު: ދަރިވަރުންގެ ބޭގު ހުންނަންވާނީ އެސްކޫލުގެ ކުލަ ނުވަތަ ނޫ، ކަޅު، ރަތް، މިކުލަތަކުގެ ތެރެއިން ސްކޫލުން ކަނޑައަޅާ ކުލައެއްގައި، ދުވެފައިވާ ނަމޫނާ އާ އެއްގޮތަށެވެ. އަދި ބޭގުގައި ހުންނަނީ އެ ސްކޫލުގެ ބެޖު ޖަހާފައެވެ. އަދި ބޭގުގެ ދިގުމިން ހުންނަންވާނީ ބެކްޕެކްޓައިޕް އާ ހަމައަށެވެ. ބޭގު އަކީ ކީ ސްޓޭޖު 5 ގެ ދަރިވަރުންގެ ޔުނިފޯމުގެ ބައެކެވެ. ނަމަވެސް ކީ ސްޓޭޖު 3 އަދި 4 ގެ ފިރިހެން ދަރިވަރުން ރަސްމީ ޔުނިފޯމާއެކު ބޭގު އަޅާނީ ސްކޫލުން ބޭނުންވާ ނަމައެވެ. ބޭގު ހުންނާނެ ގޮތުގެ ނަމޫނާ ޖަދުވަލު 9 ގައި ހިމެނިފައި ވާނެއެވެ.

(ށ) އަންހެން ދަރިވަރުންގެ ރަސްމީ ޔުނިފޯމު (ކީ ސްޓޭޖު 5،4،3) ހުންނާނެ ގޮތުގެ ނަމޫނާ ޖަދުވަލު 8 ގައި ހިމަނާފައިވާނެއެވެ. ޖަދުވަލު 8 ގައި ހިމަނާފައިވާ ނަމޫނާ ތަކުގެ ތެރެއިން، ސްކޫލުން ކަނޑައަޅާ ކުލައިން، ދަރިވަރު އިޚްތިޔާރު ކުރާ އޮޕްޝަނެއްގެ ޔުނިފޯމު އެދަރިވަރަކަށް ލިބޭނެއެވެ.

(1) ގަމީސް ޓޮޕް: އަންހެން ދަރިވަރުން ބޭނުން ކުރާނީ ގައުން ކޮލަރު ހުންނަ އަތްކުރު ނުވަތަ އަތްދިގު ގަމީސްޓޮޕެވެ. އަދި ގަމީސްޓޮޕުގެ ދިގުމިން ހުންނަންވާނީ ([illegible]) ބުޑުގެ ތިރިން 2 އިންޗިއާއި 4 އިންޗިއާ ދެމެދުގެ މިންގަނޑަކަށެވެ. ގަމީސްޓޮޕުގައި ހުންނަންވާނީ ހުދުކުލައިގެ [illegible]. އަދި [illegible] ހުންނަންވާނީ [illegible].

(2) ޖީބު: މި ކީ ސްޓޭޖު ތަކުގެ އަންހެން ދަރިވަރުންގެ ގަމީހުގެ ޖީބެއް ނުހުންނާނެއެވެ.

(3) ފަޓްލޫނު/ސްކަރޓް: ރަސްމީ ޔުނިފޯމާ އެކު އަންހެން ދަރިވަރުން ބޭނުން ކުރާނީ ފަޓްލޫނެވެ. އަދި މި ކީ ސްޓޭޖު ތަކުގެ ދަރިވަރުން ބޭނުންނަމަ ރަސްމީ ޔުނިފޯމާ އެކު ސްކަރޓް ލެއްވޭނެއެވެ. ނަމަވެސް ސްކަރޓް ލާ ދަރިވަރުން، ސްކަރޓާ އެކު ހަރުވަލު ލާން ވާނެއެވެ. އަންހެން ދަރިވަރުންގެ ސްކަރޓް ހުންނަންވާނީ ކަކުލުން ތިރިއަށް 2 އިންޗި ހުންނަވަރަށެވެ. ސްކަރޓްގެ ކުރިމަތިންނާއި ފަހަތުން ކޮންމެ ފަރާތެއްގައި 2 ޕްލީޓު ހުންނަންވާނެއެވެ. އަދި އަރިމަތީގެ ކޮންމެ ބައެއްގައި 2 އިންޗި ހުސްކޮށް ވާނެއެވެ. އަދި ދެފަރާތުގައި ހުންނާނީ ބޮކްސް ޕްލީޓް އެކެވެ. ފަޓްލޫނު ބޭނުންކުރާ އަންހެން ދަރިވަރުން ގަމީސް ދިގުކޮށް ނުޖެހޭނެއެވެ. ނަމަވެސް ގަމީސާ އެކު ސްކަރޓް ބޭނުންކުރާ އަންހެން ދަރިވަރުން ބޭނުންނަމަ ގަމީސް ދިގުކޮށް ޖެހޭނެއެވެ.

(4) ބޮލުފޭ: ރަސްމީ ޔުނިފޯމާ އެކު ދަރިވަރުން ބޭނުންކުރާނީ ޖެހޭއިން ނުހުރާ ކަޅު ބޮލުފޭއެވެ.

(5) އިސްކާފު: ރަސްމީ ޔުނިފޯމާ އެކު ދަރިވަރުން ބޭނުންކުރާނީ ކަޅު އިސްކާފެވެ.

(6) ބޫޓު: ރަސްމީ ޔުނިފޯމާއެކު ދަރިވަރުން ބޭނުން ކުރާނީ ސްކޫލު ކަޅު ބޫޓެވެ.

(7) ބެޖް: ދަރިވަރުންގެ ބެޖް ހުންނަންވާނީ އުސްކޫލުގެ ކުލަ ނުވަތަ ނޫ، ފެހި، ރަތް، މިކުލަތަކުގެ ތެރެއިން ސްކޫލުން ކަނޑައަޅާ ކުލައެއްގައި، ދިވެހިބަހާއި ނަމްބަރާ އާ އެއްގޮތަށެވެ. އަދި ބެޖުގައި ހުންނަންވާނީ އެ ސްކޫލްތަކުގެ ބެޖު ޑިޒައިނެވެ. އަދި ބެޖުގެ ދިގުމިން ހުންނަންވާނީ ބަކަލްބިޓްޗް އާ ހަމައަށެވެ. މި ކަ ސްޓިކަރު ތަކުގެ ހުރިހާ އަންހެން ދަރިވަރުންނަށް ރަސްމީ ޔުނިފޯމާއެކު ބެޖް އަޅަން ވާނެއެވެ. ބެޖް ހުންނާނީ ގޮތުގެ ނަމްބަރު ޖަދުވަލު 9 ގައި ހިމެނިފައި ވާނެއެވެ.

(8) ބެލްޓް: ރަސްމީ ޔުނިފޯމާއެކު އަންހެން ދަރިވަރުން ބޭނުންކުރާނީ މި އުސޫލުގެ 4 ވަނަ މާއްދާގެ (ށ) ގައި ބަޔާންކޮށްފައިވާ ކުލަތަކުގެ ތެރެއިން ކުލައެއްގެ، ސިލްވަރ ބަކަލްއެއްގެ ބެލްޓެވެ.

ޕްރިފެކްޓް އަދި އިސްވެރި ދަރިވަރުންގެ ޔުނިފޯމު

6. ޕްރިފެކްޓް ދަރިވަރުންގެ ޔުނިފޯމު ހުންނަންވާނީ އަންނަނިވި މިންގަނޑުތަކާ އެއްގޮތަށެވެ.

(ހ) ޕްރިފެކްޓުކަން ލިބުން ނުވަތަ ސްކޫލްގެ އިސްވެރިޔާކަން ގެއްލުން އާ ދަރިވަރުންގެ ސްކޫލު ޔުނިފޯމުގެ ކުލަކަން ނުވަތަ ބެޖަށް އިތުރު އެއްވެސް ބަދަލެއް ނާންނާނެއެވެ.

(ށ) އިސްވެރި ދަރިވަރުން އަދި ޕްރިފެކްޓުން އާންމުކޮށް ބޭނުންކުރާނީ، އެ ސްކޫލެއްގައި ޕްރިފެކްޓް ދަރިވަރުން ގާއިމްކުރާ ނިޝާންކޮށްފައިވާ ބެޖް އެވެ. ބެޖް ހުންނާނީ ގޮތުގެ ނަމޫނާ ޖަދުވަލު 9 ގައި ހިމަނާފައި ވާނެއެވެ.

(ނ) އިސްވެރިންގެ އިސްމަޤާމުތަކުގައި ތިބޭ ދަރިވަރުންނަށް ސްކޫލްގައި އަދި ޓީމްގެ ޕްރޮގްރާމްގައި ބެޖް އެޅި ހަދަން ތަކުގައި ބަޔާނުކުރެވިފައިވާގޮތުން ޔުނިފޯމާއި އެކު ސޫޓް ބެޖްނުކުރެވޭނެއެވެ. މި ގޮތުން ސޫޓް ބެޖް ކުރާނީ އަންނަނިވި މަޤާމުތަކުގައި ތިބޭ ދަރިވަރުންނެވެ. މިގޮތުން ބެޖް ކުރެވޭނީ ފަޅުރަނގު/ސިލްވަރ ކުލައިގެ ސޫޓުކަމެވެ. އަދި ސޫޓް ބެޖް ކުރާ ދަރިވަރުން ސޫޓާއެކު ސޯސް ބެޖެއް ނުކުރާނެއެވެ.

1. ސްކޫލް ކެޕްޓަން
2. ސްކޫލް ޑެޕިއުޓީ ކެޕްޓަން
3. ހައުސް ކެޕްޓަން
4. ޑެޕިއުޓީ ހައުސް ކެޕްޓަން

(ރ) މި މާއްދާގެ (ނ) ގައި ހިމެނިފައިވާ މަޤާމުތަކުގެ އިތުރުން، ސްޓޫޑެންޓް ކައުންސިލްގައި ހިމެނޭ އެހެނިހެން މަޤާމުތަކުގައި ތިބޭ ދަރިވަރުން ރަސްމީއުނާމު ތަކުގައި ސްކޫލުން ކަނޑައަޅާ ގޮތެއް ޖަހައިން ސޯސް ނުވަތަ ސޫޓް ބެޖް ކުރެވޭނެއެވެ.

އެކްޓިވިޓީ ޔުނިފޯމު 7. ސަރުކާރުގެ ހުރިހާ ސްކޫލުތަކުގައި ބޭނުންކުރާ އެކްޓިވިޓީ ޔުނިފޯމު ހުންނަންވާނީ އަންނަނިވި މިންގަނޑު ތަކާ އެއްގޮތަށެވެ.

(ހ) އެކްޓިވިޓީ ޔުނިފޯމު (ޓީޝާޓު)

ޓީޝާޓު ހުންނާނެ ގޮތުގެ ނަމޫނާ ޖަދުވަލު 10 ގައި ހިމަނާފައިވާނެއެވެ.

(1) އަތް ކުރު ޓީޝާޓު: (އޮޕްޝަން 1) (އަންހެނުން/ފިރިހެނުން): މިއީ ސްކޫލުގެ ކުލަ ނުވަތަ ނޫ، ފެހި، ރަތް، މިކުލަތަކުގެ ތެރެއިން ސްކޫލުން ކަނޑައަޅާ ކުލައެއްގެ، ގުރުވާނާއި ޓީޝާޓެކެވެ. ޓީޝާޓުގެ ދިގުމިން ހުންނަންވާނީ ކޯރު ހުންނައިރު އަތުގެ ކުޑަކުރާ ހަމައަށެވެ. ގުރުވާނުގެ ކުލަ ހުންނަންވާނީ ޓީޝާޓުގެ ކުލައިންނެވެ. ޓީޝާޓު ހުންނަންވާނީ ޖާޒީ ފެބްރިކް ނުވަތަ ޕޮލީ ފެބްރިކް (ޕޮލީ ފެބްރިކް) ގެއެވެ. އަދި ޓީޝާޓުގެ ކުރިމަތިން ވާތްފަރާތުން މަތީގައި ސްކޫލުގެ ލޯގޯ، އަދި ޓީޝާޓުގެ ފުރަގަހުން މަތީގައި ސްކޫލުގެ ނަން ޖަހާފައި ހުންނަން ވާނެއެވެ.

(2) އަތް ދިގު ޓީޝާޓު (އޮޕްޝަން 2) (އަންހެނުން/ފިރިހެނުން): މިއީ ސްކޫލުގެ ކުލަ ނުވަތަ ނޫ، ފެހި، ރަތް، މިކުލަތަކުގެ ތެރެއިން ސްކޫލުން ކަނޑައަޅާ ކުލައެއްގެ، ގުރުވާނާއި އަތްދިގު ޓީޝާޓެކެވެ. ޓީޝާޓުގެ ދިގުމިން ހުންނަންވާނީ ކޯރު ހުންނައިރު އަތުގެ ކުޑަކުރާ ހަމައަށެވެ. ގުރުވާނުގެ ކުލަ ހުންނަންވާނީ ޓީޝާޓުގެ ކުލައިންނެވެ. އަދި ޓީޝާޓު ހުންނަންވާނީ ޖާޒީ ފެބްރިކް ނުވަތަ ޕޮލީ ފެބްރިކް (ޕޮލީ ފެބްރިކް) ގެއެވެ. ޓީޝާޓުގެ ކަނާތް ފަރާތުން މަތީގައި ސްކޫލުގެ ލޯގޯ، އަދި ޓީޝާޓުގެ ފުރަގަހުން އުނަގަނޑާ (ވޭސްޓް ލައިން އާ) ހަމައިގައި ސްކޫލުގެ ނަން ޖަހާފައި ހުންނަން ވާނެއެވެ.

(3) އަތް ދިގު ޓީޝާޓު (އޮޕްޝަން 3) (ހަމައެކަނި އަންހެނުން ދަރިވަރުންނަށް): މިއީ ސްކޫލުގެ ކުލަ ނުވަތަ ނޫ، ފެހި، ރަތް، މިކުލަތަކުގެ ތެރެއިން ސްކޫލުން ކަނޑައަޅާ ކުލައެއްގެ، ގުރުވާނާއި އަތް ދިގު ޓީޝާޓެކެވެ. އަދި ޓީޝާޓު ގެ ދިގުމިން ހުންނަންވާނީ ފައިގެ ފަޔަފަސްގަނޑުގެ ދޮށާ ހަމައަށެވެ. ގުރުވާނުގެ ކުލަ ހުންނަންވާނީ ޓީޝާޓުގެ ކުލައިންނެވެ. ޓީޝާޓު ހުންނަންވާނީ ޖާޒީ ފެބްރިކް ނުވަތަ ޕޮލީ ފެބްރިކް (ޕޮލީ ފެބްރިކް) ގެއެވެ. އަދި ޓީޝާޓުގެ ކަނާތް ފަރާތުން މަތީގައި ސްކޫލުގެ ލޯގޯ، އަދި ޓީޝާޓުގެ ފުރަގަހުން އުނަގަނޑާ (ވޭސްޓް ލައިން އާ) ހަމައިގައި ސްކޫލުގެ ނަން ޖަހާފައި ހުންނަން ވާނެއެވެ.

(ށ) އެކްޓިވިޓީ ޔުނިފޯމު (ޝޯޓް/ޓްރެކްސޫޓް/ސްކާޓް)

ޝޯޓް/ޓްރެކްސޫޓް/ސްކާޓް ހުންނާނެ ގޮތުގެ ނަމޫނާ ޖަދުވަލު 10 ގައި ހިމަނާފައިވާނެއެވެ.

(1) ސޯލޯ: ހުންނަންވާނީ ކުޅުންތެރިއެކެވެ. ސޯލޯގައި އެއްފަހަރު ޖީދިއްޔާ ނުވަތަ ބައި/ތޮއްގާއި ހުށަހެޅުން ނުވާނެއެވެ. އަދި ސޯލޯ ހުންނަންވާނީ އެކަނިބަރާ ބޭ މިންއުގަންނެވެ. ސޯލޯގެ ދިގުމިން ހުންނަން ވާނީ ކުރުވާ ހަމަކުރެވޭ. އެކްޒިބިޓް ޢުނިޔާވާއުކު ސޯލޯ ބޭނުންކުރާނީ ޔަހުންޏާސަންދޭ ސޯލޯނާ އަދި ނޫ ސޯލޯ 1 ގެ ދަރިވަރުންނެވެ. ނަމަވެސް އެކްޒިބިޓް ޢުނިޔާވާއުކު މި ނޫ ސޯލޯ ތަކުގެ ދަރިވަރުންގެ ތެރެއިން ބްރޮންޒް ފާސް ބޭނުންވާ ދަރިވަރުންނަށް ބްރޮންޒް ދޫކޮށްދެވޭނެއެވެ.

(2) ބްރޮންޒް: ހުންނަންވާނީ ކުޅުންތެރިއެކެވެ. ބްރޮންޒް ގައި އެއްފަހަރު ޖީދިއްޔާ ނުވަތަ ބައި/ތޮއްގާއި ހުށަހެޅުން ނުވާނެއެވެ. އަދި ބްރޮންޒް ހުންނަންވާނީ އެކަނިބަރާ ބޭ މިންއުގަންނެވެ.

(3) ސްކުއަޑް: އެކްޒިބިޓް ޢުނިޔާވާއުކު ބޭނުން ކުރާނީ ކުޅުންތެރިގެ 3 އިސްކުޅަ ދުވާލެއްގައި އާދައިގެ ޓީ ނަގާފައި ހުންނަ ސްކުއަޑްކަމެވެ. ސްކުއަޑްގެ ދިގުމިން ހުންނަންވާނީ ކުރުވާ ހަމަކުރެވޭ. ސްކުއަޑްގައި އެއްފަހަރު ޖީދިއްޔާ ނުވަތަ ބައި/ތޮއްގާއި ހުށަހެޅުން ނުވާނެއެވެ. ޔަހުންޏާސަންދޭ އަދި ނޫ ސޯލޯ 1 ގެ ދަރިވަރުން ފެށިގެން އެއްކަލް ހުރިހާ ނޫ ސޯލޯތަކުގެ ދަރިވަރުންނަށް އެކްޒިބިޓް ޢުނިޔާވާއުކު ސްކުއަޑް ބޭނުން ކުރެވިދާނެ، ސްކުއަޑާއި ބްރޮންޒް ބޭނުން ކުރެން ވާނެއެވެ.

(ނ) ބޮޑުވާ: އަންހެން ދަރިވަރުންގެ އެކްޒިބިޓް ޢުނިޔާވާއުކު، މިދަރިވަރުން ރަސްމީ ޢުނިޔާވާއުކު ބޭނުން ކުރާ ބޮޑުވާ ނުވަތަ އެއްފަހަރު ޖީދިއްޔާ/ތޮއްގާއި ނުހުންނަ ކުޅުންތެރިގެ ވަރު ބޮޑުވާ ބޭނުން ކުރަންވާނެއެވެ.

(ރ) އެކްޒިބިޓް ޢުނިޔާވާއުކު ބޭނުންކުރާނީ ޖީދިއްޔާ ނުހުންނަ އިސްބާރީ އަދި ސްކޫޓަރު ބޫޓެވެ. ނަމަވެސް އަރާދިނަ ހަރަކާތްތަކުގައި އެކްޒިބިޓް ޢުނިޔާވާއުކު (ރަސްމީ ޢުނިޔާވާއުކު ބޭނުންކުރާ) ބޫޓު އަޅަންވާނެއެވެ.

ޢުމުރު އުސޫލުގެ
މިންގަނޑު

8. ދަރިވަރުން ޢުމުރު އަހަރުތަކާ މިންގަނޑު ބަލާ އެއްގޮތަށެވެ.

(ހ) ސްކޫލު ދަރިވަރުން ސްކޫލަށް ހާޒިރުވާނީ އަދި، ސްކޫލު ބަލަހައްޓަނިވެރިން ސްކޫލު ޢުމުރު ނުވަތަ ސްކޫލުން ކަނޑައަޅާ ހެދުމެއްގައެވެ.

(ށ) ސްކޫލުގެ މަޤްބޫލުގައި ދަރިވަރަށް ފިޔަވާ ސަލާމް އުސޫލުތަކުވާނަމަ، ޖީދިއްން ނުހުންނަ ކަރުދާސް އަދި ބޫޓު ކުޅިވަރުޖެހޭނެއެވެ. އަދި ކަރުދާސް ގައި އެއްފަހަރު ބައިއް/ތޮއްގާއި ހުށަހެޅުން ނުވާނެއެވެ.

(ނ) ސްކޫލު ޢުނިޔާވާއުކު އަންހެން ދަރިވަރުންނަށް ގަނޑާގެ ގޮތުގައި ބޫޓުކުޅިވަރު ކަޅުގައި އަގާ ފަހަރާއި ކަނޑުމަށްގައި ތާ އެއްޗެހެވެ. ފަށް އަޅަންވާނީ ޢުމުރުގެ ބޯޑް ފަށް ނުފެނުން

ޑޮކަރެވޭ. އަދި ކަންފަރުމާ އުޅޭ ޑޮރުގައި ބޭނުންކުރަންވާނީ އެލިފައި ނުހުންނަ (އާދައިގެ ސްޓީލްއެއް ފަދަ) އެއްޗެކެވެ.

(ހ) އަންހެންދަރިވަރުންގެ ކަންފަތް ފޫޅު ފިޔަވައި އެހެން ތަންތަން ބޮޑުފޮތިލާފައި ހާމަވުމަކީ މަނާ ކަމެކެވެ. އަދި ފިރިހެން ދަރިވަރުން ކަކުލުން މަތީގެ އެއްވެސް ތަނެއް ހާމަވުމަކީ މަނާ ކަމެކެވެ.

(ށ) ފިރިހެން ދަރިވަރުން އެއްވެސް ބާވަތެއްގެ ގަހަނާއެއް ބޭނުންކުރުމަކީ މަނާކަމެކެވެ.

(ނ) ޖީ ސްޓޭޖް 2 ން ފެށިގެން މަތީގެ ދަރިވަރުންނަށް މުބާރާތުގައި އާދައިގެ އަތުކުރި ގަޑިއެއް އެޅިދާނެއެވެ. ނަމަވެސް ސްމާޓް ވޮޗް އެޅުމަކީ މަނާކަމެކެވެ.

(ރ) ބުރުގާ ނަގާ އަންހެން ދަރިވަރުން އިސްތަށިގަނޑު (ކާނބަދޯފުރު) ދިގުނަމަ އިސްތަށިގަނޑު ހުންނަންވާނީ އެއްގަނޑަކަށް ބަނދެ، ގޮތަކަށް ހައްޔަރު ކޮށްފައި ކުރު ބުރިއެއް ނުވާނެ އިސްކޫލުގެ ރިބަން އަޅުވާފައެވެ. އިސްތަށިގަނޑު ނުއެއްސޭ ގޮތަށް ހަރުކޮށް ރިބަން ބޭއްޖަހަންވާނެއެވެ. އަދި އިސްތަށިގަނޑުގައި ކުލަޖެހުމާ ހަމައެކަނި ކުރު، ޖެހި ކޮށްގެން ނުވާނެއެވެ.

(ބ) ފިރިހެން ދަރިވަރުންގެ ބޮލުގެ އިސްތަށިގަނޑު ހުންނަންވާނީ ކުރުކޮށް ކޮށްފައެވެ. އަދި އިސްތަށިގަނޑުގައި ކުލަޖެހުމާ ހަމައެކަނި ކުރު ޖެހި ކޮށްގެން ނުވާނެއެވެ.

(ޅ) ޖީ ސްޓޭޖް 4 އަދި 5 ގެ ދަރިވަރުންގެ ތެރެއިން ތުނބުޅި މަޑިމަސް ބަހައްޓަން ބޭނުންވާ ދަރިވަރުން ގެ ތުނބުޅި މަޑިމަސް ހުންނަންވާނީ އެއްވަރަކަށް ކުރުކޮށް ކޮށްފައެވެ.

(ކ) ހުރިހާ ދަރިވަރުންގެ ފައި ނިޔަފަތިތައް ހުންނަންވާނީ ކަނޑައި، ސާފުކޮށްފައެވެ. އަދި ނިޔަފަތިގައި ކުލަ ޖެއްސުމަކީ މަނާކަމެކެވެ.

(އ) ސްކޫލު ދަރިވަރަކު އެއްވެސް ބާވަތެއްގެ ޖުވެލަރީ ޖެހުމަކީ މަނާކަމެކެވެ.

(ވ) ސްކޫލު މުބާރާ އާއި އެއްވެސް ބާވަތެއްގެ ޓެޓޫއެއް ކުރުމަކީ މަނާކަމެކެވެ.

(މ) ސްކޫލު ތަމްސީލު ކުރާ ބަރަކާތެއް ފިޔަވައި އިތުރު ކަމެއްގައި ސްކޫލު މުބާރާތު ބޭނުން ކުރުމަކީ މަނާ ކަމެކެވެ.

މުބާރާތުގެ ނަމްބަރު 9. މުބާރާތު ހުށަހަޅާ ޓީމުގެ ނަމްބަރު ޖަދުވަލު 10,9,8,7,6,5,4,3,2,1 ގައި ހިމެނިފައި ވާނެއެވެ.

މުބާރާތު ފާސްކުރުން 10. މި އުސޫލާ އެއްގޮތަށް ސްކޫލުތަކުގެ މުބާރާތު ބަދަލު ކުރުމުގެ ކުރިން، އެސްކޫލުތަކުން އިހުތިޔާރު ކުރާ މުބާރާތުގެ ކުލަތަކުގެ ތަފުސީލު މިނިސްޓްރީއަށް ހުށަހަޅައި ފާސްކުރަން ވާނެއެވެ.

އިސްތިސްނާ ހާލަތު 11. މި އުސޫލުގެ ދަށުން މަދްރަސަތުލް އަރަބިއްޔަތުލް އިސްލާމިއްޔާގެ ދަރިވަރުންގެ ރަސްމީ ޔުނިފޯމަކަށް ބަދަލެއް ނާންނާނެއެވެ. ނަމަވެސް މި ސްކޫލުގެ ދަރިވަރުންގެ އެކްޓިވިޓީ ޔުނިފޯމު ހެދުންނާއި މި އުސޫލާ އެއްގޮތްވާ ގޮތުގެ މަތިންނެވެ.

އަމަލުކުރަން ފެށުން 12. މި އުސޫލަށް އަމަލުކުރަން ފަށާނީ 2027 ގެ ދިރާސީ އަހަރުން ފެށިގެންނެވެ. އަދި 2027 ގެ ދިރާސީ އަހަރު ފެށުމުގެ ކުރިން ހުރިހާ ސްކޫލްތަކުން ވެސް މި އުސޫލާ އެއްގޮތަށް ސްކޫލު ޔުނިފޯމު ބަދަލުކޮށް ނިންމަންވާނެއެވެ.

02 ޑިސެންބަރު 2025

ފިރިހެން ދަރިވަރުންގެ ރަސްމީ ޔުނިފޯމުގެ ބައިތައް

ކޯޑު	ބާވަތް	ތަފްސީލު
B-LSS		• ގަމީސް – އަތްދިގު ގަމީސް، ބެޖް ޖީބުގައި • އުސޫލުގައި ބަޔާން ކޮށްފައިވާ ކުލަތަކުގެ ތެރެއިން ސްކޫލުން ކަނޑައަޅާ ކުލައެއް • ބޭނުންކުރެވޭ ކީ ސްޓޭޖްތައް: ހުރިހާ ކީ ސްޓޭޖްތަކަށްވެސް ބޭނުން ކުރެވޭނެ
B-SSS		• ގަމީސް – އަތްކުރުގަމީސް، ބެޖް ޖީބުގައި • އުސޫލުގައި ބަޔާން ކޮށްފައިވާ ކުލަތަކުގެ ތެރެއިން ސްކޫލުން ކަނޑައަޅާ ކުލައެއް • ބޭނުންކުރެވޭ ކީ ސްޓޭޖްތައް: ހުރިހާ ކީ ސްޓޭޖްތަކަށްވެސް ބޭނުން ކުރެވޭނެ
B-TRS	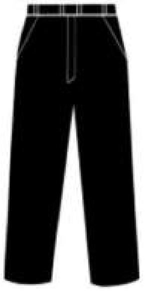	• ފަޓުލޫން: އުސޫލުގައި ބަޔާން ކޮށްފައިވާ ކުލަތަކުގެ ތެރެއިން ސްކޫލުން ކަނޑައަޅާ ކުލައެއް • ބޭނުންކުރެވޭ ކީ ސްޓޭޖްތައް: ހުރިހާ ކީ ސްޓޭޖްތަކަށްވެސް ބޭނުން ކުރެވޭނެ
B-SRT	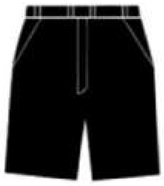	• ސޯޓް: އުސޫލުގައި ބަޔާން ކޮށްފައިވާ ކުލަތަކުގެ ތެރެއިން ސްކޫލުން ކަނޑައަޅާ ކުލައެއް • ބޭނުންކުރެވޭ ކީ ސްޓޭޖްތައް: ހަމަ އެކަނި ފައުންޑޭޝަން އަދި ކީ ސްޓޭޖް 1
TIE	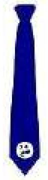	• ޓައި: އުސޫލުގައި ބަޔާން ކޮށްފައިވާ ކުލަތަކުގެ ތެރެއިން ސްކޫލުން ކަނޑައަޅާ ކުލައެއް • ބޭނުންކުރެވޭ ކީ ސްޓޭޖްތައް: ކީ ސްޓޭޖް 3، 4 އަދި 5.

އަންހެން ދަރިވަރުންގެ ރަސްމީ ޔުނިފޯމުގެ ބައިތައް

ތަފްސީލު	ބާވަތް	ކޯޑު
• ގަމީސް – އަތްދިގުގަމީސް، ބެޖު ޖީބުގައި • އުސޫލުގައި ބަޔާން ކޮށްފައިވާ ކުލަތަކުގެ ތެރެއިން ސްކޫލުން ކަނޑައަޅާ ކުލައެއް • ބޭނުންކުރާނީ ކީ ސްޓޭޖްތަކުގައި: ފައުންޑޭޝަން، ކީ ސްޓޭޖް 1، 2		G-LWB
• ގަމީސް – އަތްކޮޅުގަމީސް، ބެޖު ޖީބުގައި • އުސޫލުގައި ބަޔާން ކޮށްފައިވާ ކުލަތަކުގެ ތެރެއިން ސްކޫލުން ކަނޑައަޅާ ކުލައެއް • ބޭނުންކުރާނީ ކީ ސްޓޭޖްތަކުގައި: ފައުންޑޭޝަން، ކީ ސްޓޭޖް 1، 2		G-SWB
• ގަމީސް – އަތްދިގުގަމީސް، ޖީބު ނެތް (ބެޖު ޓައިގައި) • އުސޫލުގައި ބަޔާން ކޮށްފައިވާ ކުލަތަކުގެ ތެރެއިން ސްކޫލުން ކަނޑައަޅާ ކުލައެއް • ބޭނުންކުރާނީ ކީ ސްޓޭޖްތަކުގައި: ކީ ސްޓޭޖް 3، 4 އަދި 5		G-LNB
• ގަމީސް – އަތްކޮޅުގަމީސް، ޖީބު ނެތް (ބެޖު ޓައިގައި) • އުސޫލުގައި ބަޔާން ކޮށްފައިވާ ކުލަތަކުގެ ތެރެއިން ސްކޫލުން ކަނޑައަޅާ ކުލައެއް • ބޭނުންކުރާނީ ކީ ސްޓޭޖްތަކުގައި: ކީ ސްޓޭޖް 3، 4 އަދި 5		G-SNB
• ފަޓްލޫން: އުސޫލުގައި ބަޔާން ކޮށްފައިވާ ކުލަތަކުގެ ތެރެއިން ސްކޫލުން ކަނޑައަޅާ ކުލައެއް • ބޭނުންކުރާނީ ކީ ސްޓޭޖްތަކުގައި: ހުރިހާ ކީ ސްޓޭޖްތަކެއްވެސް ބޭނުން ކުރެވޭނެ	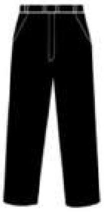	G-TRS
• ސްކަރޓް: އުސޫލުގައި ބަޔާން ކޮށްފައިވާ ކުލަތަކުގެ ތެރެއިން ސްކޫލުން ކަނޑައަޅާ ކުލައެއް • ބޭނުންކުރާނީ ކީ ސްޓޭޖްތަކުގައި: ފައުންޑޭޝަން އަދި ކީ ސްޓޭޖް 1 ގެ ދަރިވަރުންނަށް ހެދުމާ ނުލައި ސްކާރޓް ބޭނުން ކުރެވިދާނެ، ނަމަވެސް ކީ ސްޓޭޖް 2 ން ފެށިގެން މަތީގެ ދަރިވަރުންނަށް ސްކަރޓް ބޭނުން ކުރެވޭނީ ހެދުމާއެކު		G-SKT
• ހަރުވާލު (ހަމަ އެކަނި ސްކަރޓާއެކު ބޭނުންކުރުމަށް): އުސޫލުގައި ބަޔާން ކޮށްފައިވާ ކުލަތަކުގެ ތެރެއިން ސްކޫލުން ކަނޑައަޅާ ކުލައެއް • ބޭނުންކުރާނީ ކީ ސްޓޭޖްތަކުގައި: ހުރިހާ ކީ ސްޓޭޖްތަކެއްވެސް ބޭނުން ކުރެވޭނެ	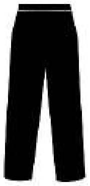	G-STR
• ބުރުގާ: އުސޫލުގައި ބަޔާން ކޮށްފައިވާ ކުލަތަކުގެ ތެރެއިން ސްކޫލުން ކަނޑައަޅާ ކުލައެއް		G-HIJ
• ޓައި: އުސޫލުގައި ބަޔާން ކޮށްފައިވާ ކުލަތަކުގެ ތެރެއިން ސްކޫލުން ކަނޑައަޅާ ކުލައެއް • ބޭނުންކުރާނީ ކީ ސްޓޭޖްތަކުގައި: ކީ ސްޓޭޖް 3، 4 އަދި 5.	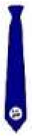	TIE

ޖަދުވަލު 3

ފިރިހެން ދަރިވަރުންގެ ރަސްމީ ޔުނިފޯމުގެ ނަމޫނާ (ފައުންޑޭޝަން އަދި ޕީ ސްކޫލް 1)

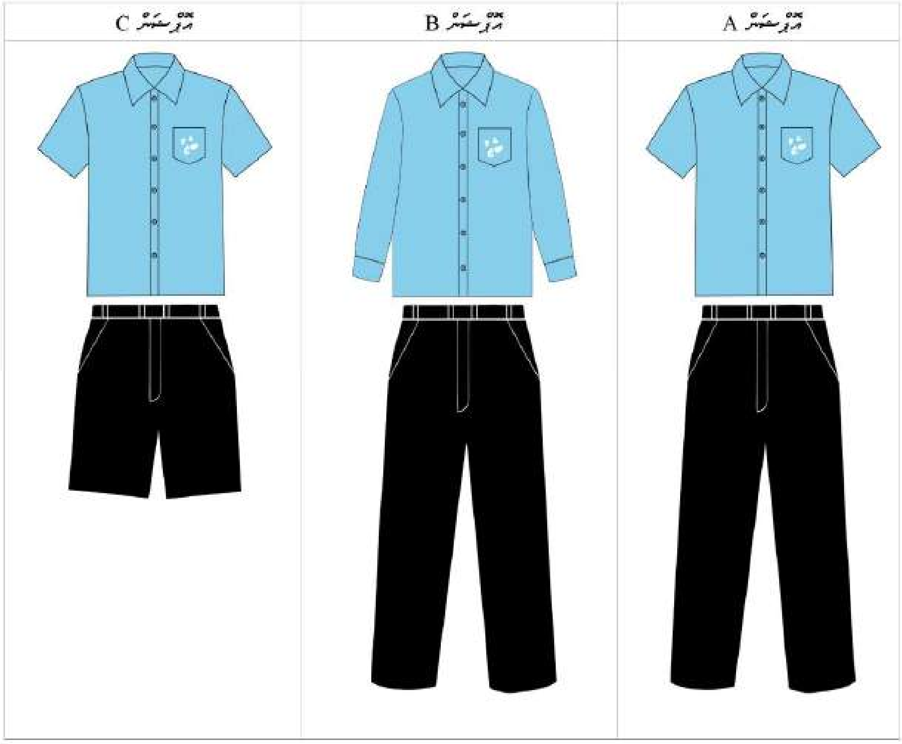

#87CEEB	#dOFOcO	#FFCCCB		ޔުނިފޯމުގެ ގަމި (ގަމީސް/ ގަމީސްޓޮޕް) ކުލަތައް

		ޔުނިފޯމުގެ ތިރި (ސްކާޓު/ ފަޓުލޫނު/ ސްކަރޓް) ކުލަތައް

ޖަދުވަލު 4

އަންހެން ދަރިވަރުންގެ ރަސްމީ ޔުނިފޯމުގެ ނަމޫނާ (ފައުންޑޭޝަން އަދި ކީ ސްޓޭޖު 1)

ޔުނިފޯމުގެ މަތި (ގަމީސް/ ގަމީސްޓޮޕް) ކުލަތައް		#FFCCCB	#dOFOcO	#87CEEB

ޔުނިފޯމުގެ ތިރި (ސްކާޓު/ ފަޓުލޫނު/ ސްކޯރޓް) ކުލަތައް		

ޖަދުވަލު 5

ފިރިހެން ދަރިވަރުންގެ ރަސްމީ ޔުނިފޯމުގެ ނަމޫނާ (ކީ ސްޓޭޖު 2)

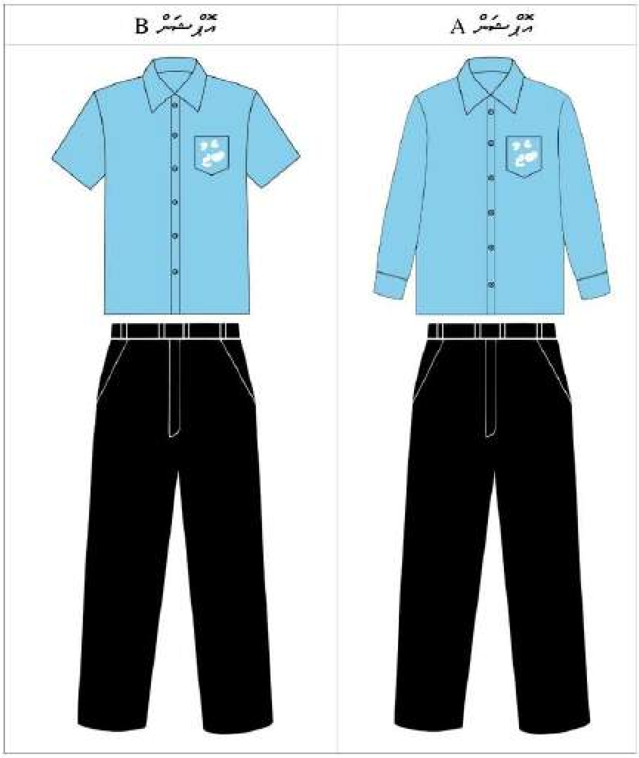

#87CEEB	#dOFOcO	#FFCCCB		ޔުނިފޯމުގެ މަތި (ގަމީސް/ ގަމީސްޓޮޕް) ކުލަތައް

		ޔުނިފޯމުގެ ތިރި (ސްކާޓް/ ފަޓުލޫނު/ ސްކޯޓަރޓް) ކުލަތައް

އަންހެން ދަރިވަރުންގެ ރަސްމީ ޔުނިފޯމުގެ ނަމޫނާ (ކީ ސްޓޭޖު 2)

އޮޕްޝަން A

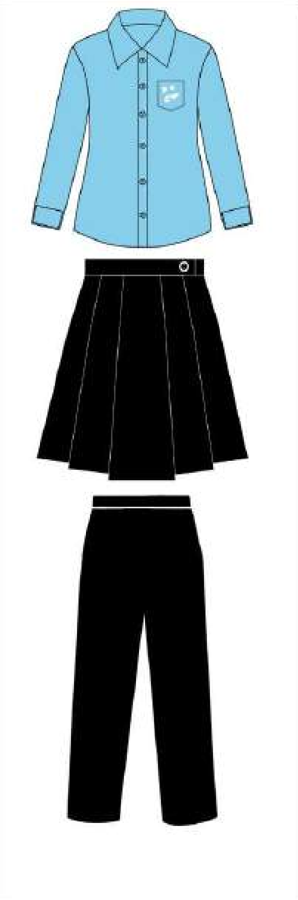

އޮޕްޝަން B

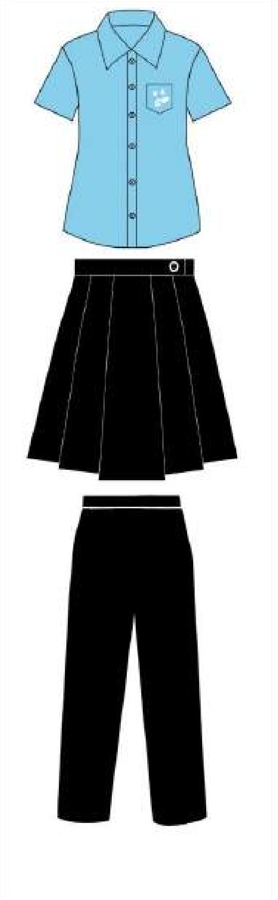

އޮޕްޝަން C

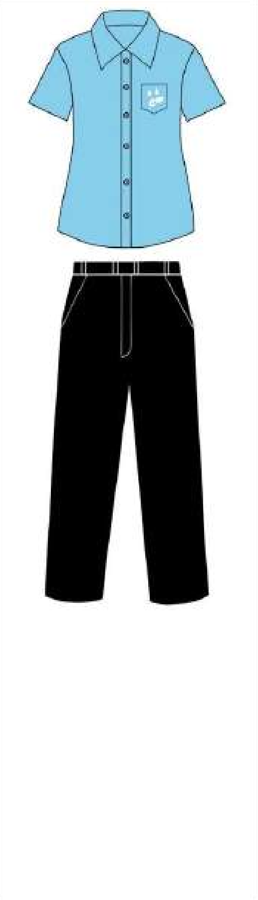

އޮޕްޝަން D

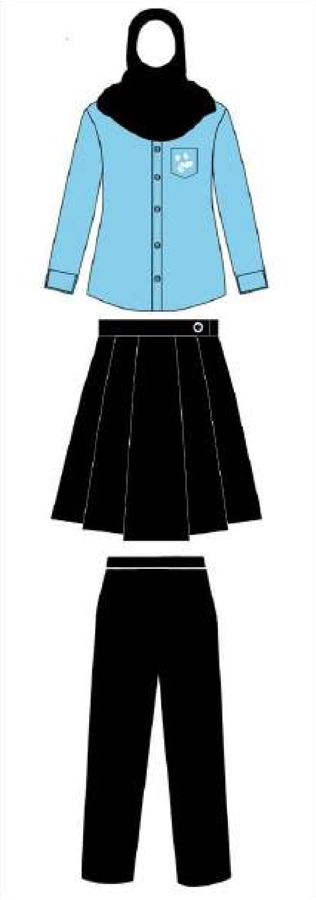

އޮޕްޝަން E

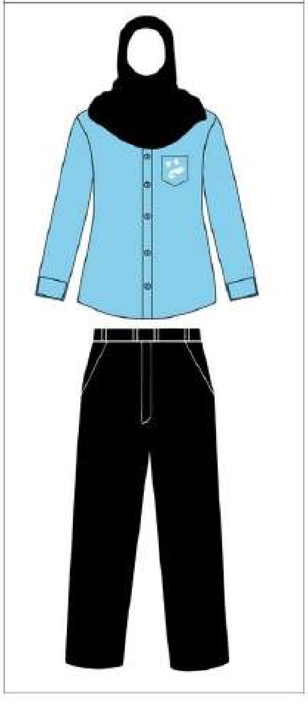

ޔުނިފޯމުގެ މަތި (ގަމީސް/ ގަމީސްޓޮޕް) ކުލަވަރު		#FFCCCB	#dOFOcO	#87CEEB

ޔުނިފޯމުގެ ތިރި (ސްކާޓް/ ފަޓްލޫނު/ ސްކޯޓަރޓް) ކުލަވަރު		

ޖަދުވަލު 7

ފިރިހެން ދަރިވަރުންގެ ރަސްމީ ޔުނިފޯމުގެ ނަމޫނާ (ގްރޭޑް 3،4،5)

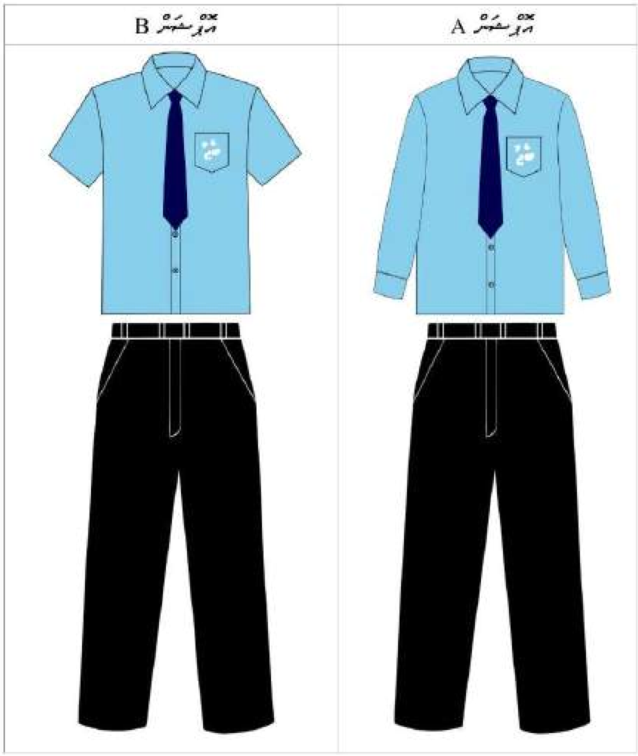

- ޓައި އަޅާ ގްރޭޑް 5 ގެ ދަރިވަރުންގެ ޔުނިފޯމުގެ ބައެކެވެ. ނަމަވެސް ގްރޭޑް 3 އަދި 4 ގެ ފިރިހެން ދަރިވަރުން ރަސްމީ ޔުނިފޯމާއެކު ޓައި އަޅާނީ ސްކޫލުން ބޭނުންވާ ނަމައެވެ.

ޔުނިފޯމުގެ މަތި (ގަމީސް/ ގަމީސްބޮޑީ) ކުލަތައް		#FFCCCB	#dOFOcO	#87CEEB

ޔުނިފޯމުގެ ތިރި (ސްކާޓް/ ފަޓްލޫނު/ ސްކަރޓް) ކުލަތައް		

އަންހެން ދަރިވަރުންގެ ރަސްމީ ޔުނިފޯމުގެ ނަމޫނާ (ކީ ސްޓޭޖް 3،4،5)

އޮޕްޝަން D	އޮޕްޝަން C	އޮޕްޝަން B	އޮޕްޝަން A
	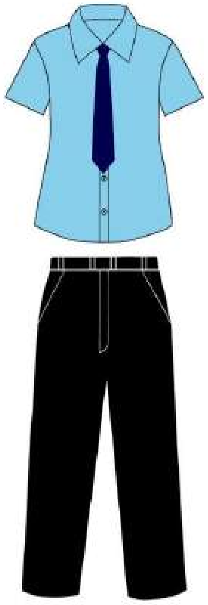		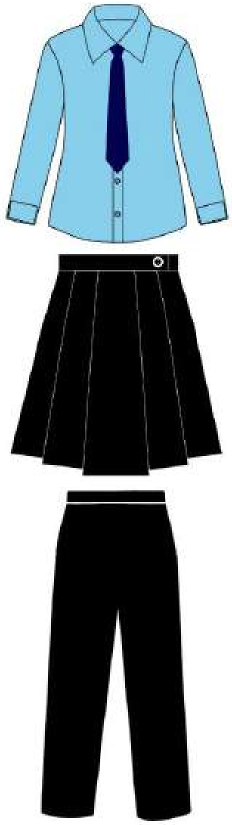

އޮޕްޝަން E

ޔުނިފޯމުގެ ގަމީ (ގަމީސް/ ގަމީސްޓޮޕް) ކުލަތައް		#FFCCCB	#dOFOcO	#87CEEB

ޔުނިފޯމުގެ ތިރި (ސްކުޓް/ ޓްރައުޒަރު/ ސްކާރޓް) ކުލަތައް		

ޖަދުވަލު 9

ޓައީގެ ނަމޫނާ

އޮޕްޝަން A		އޮޕްޝަން B	
ޕްރިފެކްޓް ދަރިވަރުން އަދި ސްކޫލު ލީޑަރުސް ބޭނުން ކުރުމަށް	އެހެނިހެން ދަރިވަރުން ބޭނުން ކުރުމަށް	ޕްރިފެކްޓް ދަރިވަރުން އަދި ސްކޫލު ލީޑަރުސް ބޭނުން ކުރުމަށް	އެހެނިހެން ދަރިވަރުން ބޭނުން ކުރުމަށް
	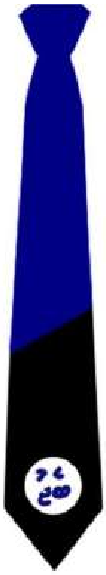		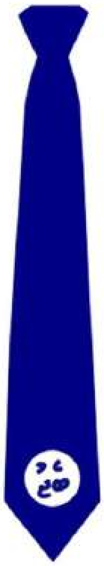

ޓައީގެ ކުލަތައް	ނޫ	ފެހި	ރަތް	ސްކޫލުގެ ކުލަ

ޖަދުވަލު 10

އެކްޓިވިޓީ ޔުނިފޯމުގެ ނަމޫނާ (ޓީޝާޓް)

ޓީޝާޓް އޮޕްޝަން A (އަންހެން/ފިރިހެން)	ޓީޝާޓް އޮޕްޝަން B (އަންހެން/ފިރިހެން)	ޓީޝާޓް އޮޕްޝަން C (އަންހެން)
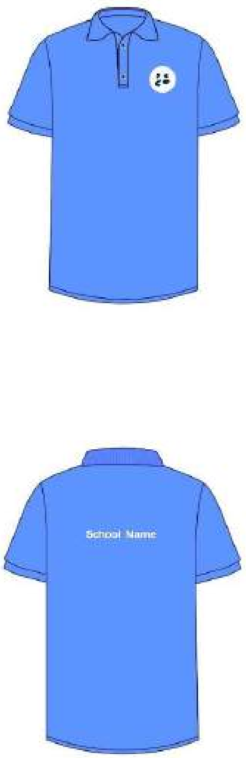		

އެކްޓިވިޓީ ޔުނިފޯމުގެ ބައި (ޓީޝާޓް) ގެކުލަތައް	ނޫ	ފެހި	ރަތް	ސްކޫލުގެ ކުލަ

އެކްޓިވިޓީ ޔުނިފޯމުގެ ނަމޫނާ (ޝޯޓު/ޓްރެކްސޫޓު/ސްކަރޓް)

ޝޯޓު އަޑީސަވަން	ޓްރެކްސޫޓު އަޑީސަވަން	ސްކަރޓް އަޑީސަވަން
	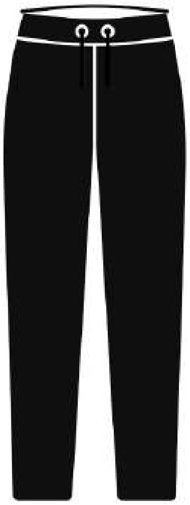	

އެކްޓިވިޓީ ޔުނިފޯމުގެ ޖިރި (ޝޯޓު/ޓްރެކްސޫޓު/ސްކަރޓް) ގެ ކުލަ	